



Ministarstvo finansija

Poreska uprava

Republika Srpska

Uputstvo za povezivanje aplikacije PPO sa serverom preko web servisa

Sistem slanja poreskih prijava MPO 1002 preko web servisa isključuje potrebu za korištenjem aplikacije Cisco VPN client, odnosno Cisco AnyConnect Secure Mobility Client. Pored toga, pri povezivanju na server Poreske uprave Republike Srpske ne moraju se unositi pristupni podaci (korisničko ime i lozinka), jer se identifikacija korisnika vrši preko elektronskog certifikata.

Za uspostavljanje veze sa serverom Poreske uprave Republike Srpske preko web servisa jedini uslov je da se instalira aplikacija PPO (verzija 2.3.0.0 ili novije verzije), da se u navedenoj aplikaciji učita elektronski certifikat i da se označi alat „Povezivanje sa serverom se vrši preko web servisa“.

Na linku <http://www.poreskaupravar.org/SiteCir/Ppo.aspx>, u dijelu prozora sa naslovom Elektronski certifikat nalazi se:

1. Dokumentacija u kojoj je opisan način izdavanja elektronskog certifikata i
2. Uputstvo za preuzimanje i instalaciju elektronskog certifikata.

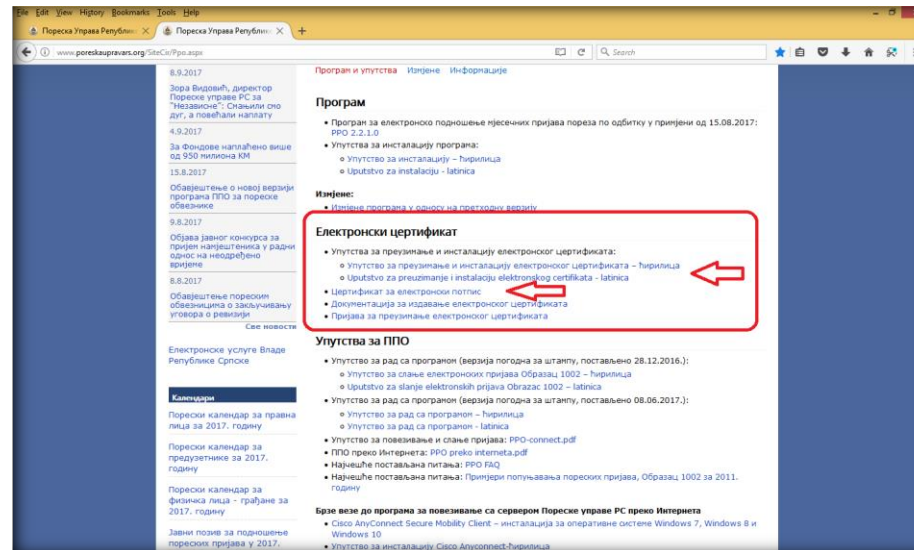

Slika 1. Linkovi do dokumentacije i Uputstva

Za učitavanje elektronskog certifikata u aplikaciju PPO potrebno je:

1. Kliknuti na meni „Opcije“,
2. Odabrati alat „Podешavanja“,
3. Izabrati tab „Elektronski potpis“,
4. Kliknuti na ikonicu žute fascikle sa desne strane polja „Serijski broj...“
5. Označiti odgovarajući certifikat,
6. Kliknuti na alat „OK“ u oba prozora.

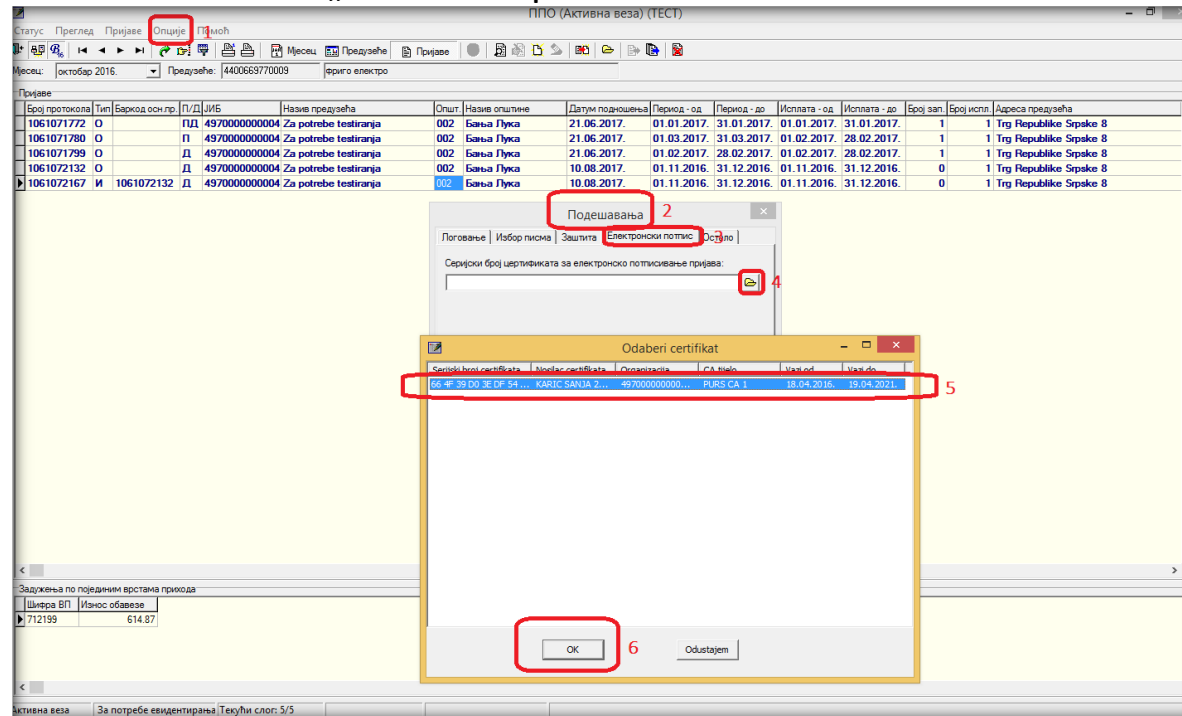

Slika 2. Učitavanje certifikata u aplikaciju PPO

Nakon učitavanja certifikata potrebno je označiti indikator „Povezivanje sa serverom se vrši preko web servisa“ na putanji „Opcije“ – „Podešavanja“ – „Logovanje“.

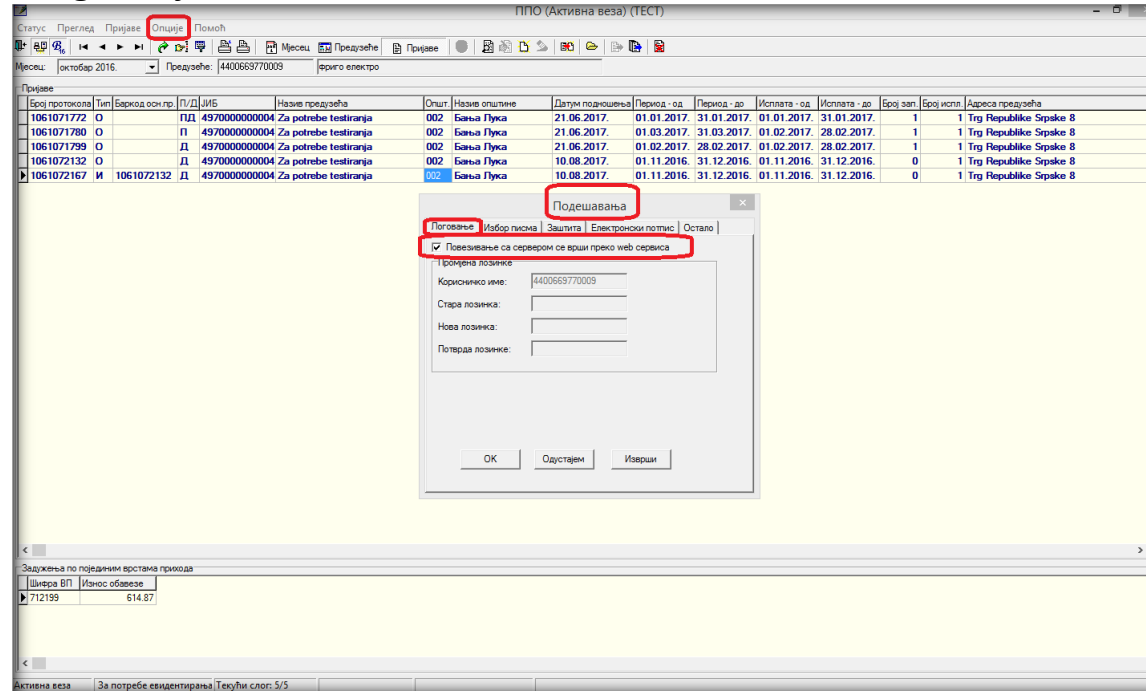

Slika 3. Povezivanje sa serverom preko web servisa

Sa prethodno opisanim podešavanjima konekcija na server Poreske uprave može se ostvariti automatski:

1. Klikom na alat „Veza sa serverom“ u meniju „Status“, bez unosa pristupnih podataka ili
2. Pokretanjem bilo koje operacije koja zahtijeva vezu sa serverom, kao što je „Slanje tekuće prijave na server“, „Slanje svih prijave na server“, „Poništavanje prijave na serveru“, „Preuzimanje prijave sa servera“, itd.

Napomena: Korisnici koji imaju želju da i dalje koriste stari način konekcije preko VPN klijenta i unosa korisničkih podataka (korisničko ime i lozinka) moći će i sa novom verzijom aplikacije to da rade. Bitno je samo da imaju isključen indikator „Povezivanje sa serverom se vrši preko web servisa“.

Zaključak

Dosadašnji način rada podrazumijevao je potrebu upotrebe dvije aplikacije u cilju povezivanja sa serverom Poreske uprave, kao i upotrebu pristupnih podataka (korisničko ime i lozinka). Procedura instalacije i podešavanja VPN klijenta može biti zahtjevna u pojedinim slučajevima pa se u praksi često dešava da se navedena aplikacija treba ponovo podešavati sa pristupnim parametrima ili se treba ponovo instalirati. Zbog složene procedure rada korisnici aplikacija su često dolazili u situaciju da blagovremeno ne mogu ispuniti obavezu podnošenja poreskih prijava u propisanom roku.

Navedeni problemi stvorili su potrebu da se obezbijedi jednostavan i brz način da se izvrši povezivanje lokalnog računara sa serverom Poreske uprave Republike Srpske. Sa uvođenjem elektronskog sertifikata ostvaren je preduslov za obezbjeđivanje pojednostavljene procedure ostvarivanja navedene veze.

Novi način povezivanja sa serverom Poreske uprave Republike Srpske zahtijeva samo učitani elektronski certifikat u aplikaciju PPO, što je neophodno i za slanje prijave na server. Identifikacija korisnika radi se preko elektronskog certifikata zbog čega nije moguće da korisnik aplikacije pošalje podatke za koje nema ovlaštenje.

Novi sistem povezivanja sa serverom Poreske uprave Republike Srpske obezbijuje: efikasnost i efektivnost rada uz bezbjednost prenosa podataka.